



คู่มือ

การใช้ง่าย

งบประมาณประจำปีงบประมาณ พ.ศ. ๒๕๖๔

สำหรับประชาชน



คำนำ

เทศบัญญัติงบประมาณรายจ่ายประจำปี เป็นเอกสารแสดงประมาณการรายรับ รายจ่าย ในพื้นที่ของชุมชน ซึ่งมีความจำเป็นต้องเผยแพร่ประชาสัมพันธ์ให้ประชาชนรับรู้อย่างทั่วถึง เพื่อเปิดโอกาสให้ประชาชนสามารถเข้าตรวจสอบ เสนอหรือแสดงความคิดเห็นเกี่ยวกับแผนงาน/โครงการที่ปรากฏอยู่ในเทศบัญญัติงบประมาณรายจ่ายประจำปี พ.ศ. 2564 ได้ ดังนั้น เพื่อให้การศึกษาทำความเข้าใจข้อมูลดังกล่าวเป็นไปด้วยความสะดวก เข้าใจง่าย จึงได้จัดทำคู่มือการใช้จ่ายงบประมาณรายจ่ายประจำปีงบประมาณ พ.ศ. 2564 สำหรับประชาชนขึ้น

เทศบาลนครสุราษฎร์ธานี หวังเป็นอย่างยิ่งว่า คู่มือฉบับนี้จะอำนวยความสะดวกให้แก่ประชาชน และผู้สนใจเป็นอย่างดี



(นายธีระกิจ หวังมุทิตากุล)

นายกเทศมนตรีนครสุราษฎร์ธานี

สารบัญ

	หน้า
▪ บทนำ	ก
▪ กรอบข้อมูลในการจัดทำเทศบัญญัติงบประมาณรายจ่าย	1
▪ ขั้นตอนการจัดทำเทศบัญญัติงบประมาณรายจ่าย	2
▪ เปรียบเทียบรายได้รับจริงกับประมาณการปี พ.ศ. 2562-2564 ของเทศบาลนครสุราษฎร์ธานี	3
▪ ประมาณการรายรับ	4
▪ ประมาณการรายจ่าย จำแนกตามประเภทรายจ่าย	5
▪ ประมาณการรายจ่าย จำแนกตามด้าน	6
▪ โครงการที่ดำเนินการ	7
▪ ค่าครุภัณฑ์	12
▪ ค่าที่ดินและสิ่งก่อสร้าง	17
▪ เงินอุดหนุน	20
▪ งบกลาง	24
▪ หมายเลขโทรศัพท์ส่วนราชการ	25

บทนำ

รัฐธรรมนูญแห่งราชอาณาจักรไทย พุทธศักราช ๒๕๖๐ มาตรา ๒๖๓ กำหนดให้ “ในการดำเนินงานขององค์กรปกครองส่วนท้องถิ่น สภาท้องถิ่น และผู้บริหารท้องถิ่น เปิดเผยข้อมูล และรายงานผลการดำเนินงานให้ประชาชนทราบ รวมตลอดทั้งมีกลไกให้ประชาชนในท้องถิ่นมีส่วนร่วม ทั้งนี้ตามหลักเกณฑ์และวิธีการที่กฎหมายบัญญัติ” รัฐมนตรีว่าการกระทรวงมหาดไทยเห็นชอบ โครงการท้องถิ่นไทยใสสะอาด โดยมีมาตรการต่างๆ ที่สำคัญ ได้แก่ มาตรการป้องกัน มาตรการด้านการปราบปรามและการลงโทษ มาตรการด้านการติดตามตรวจสอบและการวิจัยประเมินผล และ มาตรการด้านการณรงค์ประชาสัมพันธ์โครงการ เพื่อลดปัญหาการทุจริตคอร์รัปชันและเสริมสร้างความเข้มแข็งให้ชุมชนในการเข้ามามีบทบาทและมีส่วนร่วมในการป้องกันและแก้ไขปัญหาทุจริตคอร์รัปชัน ขององค์กรปกครองส่วนท้องถิ่น ซึ่งมาตรการทางด้านงบประมาณได้กำหนดให้องค์กรปกครองส่วนท้องถิ่นสรุปแผนงาน/โครงการ ที่ใช้จ่ายงบประมาณ เมื่อเทศบัญญัติงบประมาณรายจ่ายประกาศใช้ แล้ว ให้ประกาศเผยแพร่เป็นเอกสารส่งให้ประชาชนในระดับครัวเรือนได้ทราบโดยทั่วถึง

เทศบาลนครสุราษฎร์ธานีใช้แผนพัฒนาท้องถิ่นเป็นแนวทางในการจัดทำเทศบัญญัติ งบประมาณรายจ่ายประจำปีงบประมาณ พ.ศ.๒๕๖๔ ได้ประกาศใช้ เมื่อวันที่ ๒๑ กันยายน ๒๕๖๓ มีผลตั้งแต่วันที่ ๑ ตุลาคม ๒๕๖๓ - ๓๐ กันยายน ๒๕๖๔ ซึ่งเทศบัญญัติงบประมาณรายจ่าย ประจำปีเป็นเอกสารแสดงรายรับและรายจ่าย จำแนกเป็น ๔ ด้าน ๑๒ แผนงาน โดยมี นายกเทศมนตรีปฏิบัติการเบิกจ่ายเงินงบประมาณที่ได้รับอนุมัติให้เป็นไปตามระเบียบ และหนังสือสั่งการที่เกี่ยวข้อง ทั้งนี้ เทศบาลนครสุราษฎร์ธานีได้เผยแพร่ประชาสัมพันธ์เทศบัญญัติงบประมาณ รายจ่ายประจำปีงบประมาณ พ.ศ.๒๕๖๔ ไปยังผู้เกี่ยวข้องและผู้สนใจทางสื่อต่างๆ อันได้แก่ เว็บไซต์ เทศบาลนครสุราษฎร์ธานี www.suratcity.go.th บอร์ดประชาสัมพันธ์ของเทศบาลนครสุราษฎร์ธานี ศูนย์ข้อมูลข่าวสารเทศบาลนครสุราษฎร์ธานี และเพื่อดำเนินการให้สอดคล้องตามมาตรการด้าน งบประมาณโครงการท้องถิ่นไทยใสสะอาด อันเป็นการปฏิบัติตามหลักการบริหารกิจการบ้านเมืองที่ดี มีความโปร่งใส เป็นธรรมและตรวจสอบได้ จึงเพิ่มช่องทางการเผยแพร่ประชาสัมพันธ์ โดยจัดทำ “คู่มือการใช้จ่ายงบประมาณประจำปีงบประมาณ พ.ศ. ๒๕๖๔ สำหรับประชาชน” ขึ้น

กรอบข้อมูลในการจัดทำเทศบัญญัติงบประมาณรายจ่าย

ประจำปีงบประมาณ พ.ศ.2564



ขั้นตอนการจัดทำเทศบัญญัติงบประมาณรายจ่าย

ประจำปีงบประมาณ พ.ศ. 2564

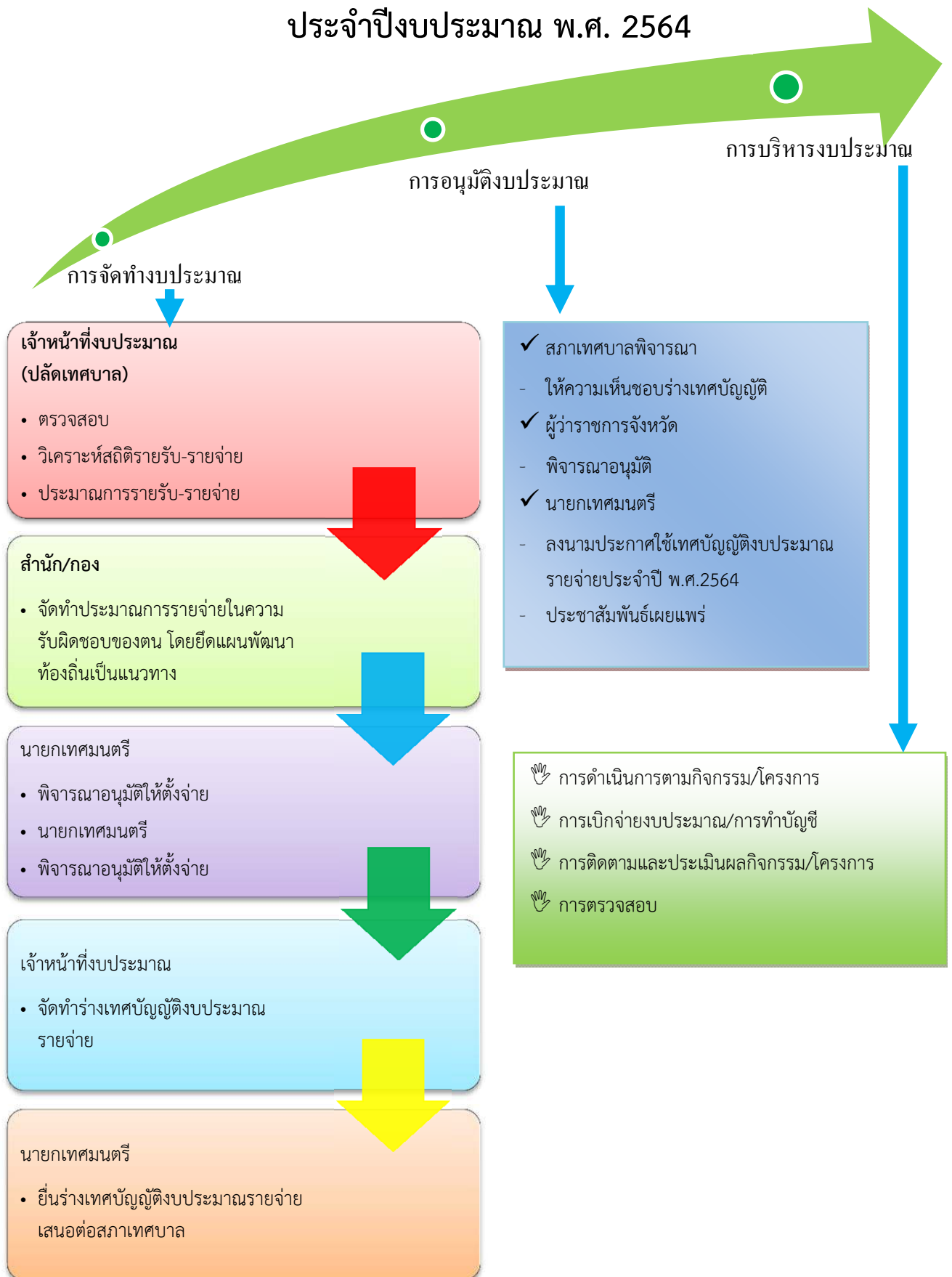

กราฟเปรียบเทียบรายได้รับจริง

ระหว่างงบประมาณปี พ.ศ. 2562-2564

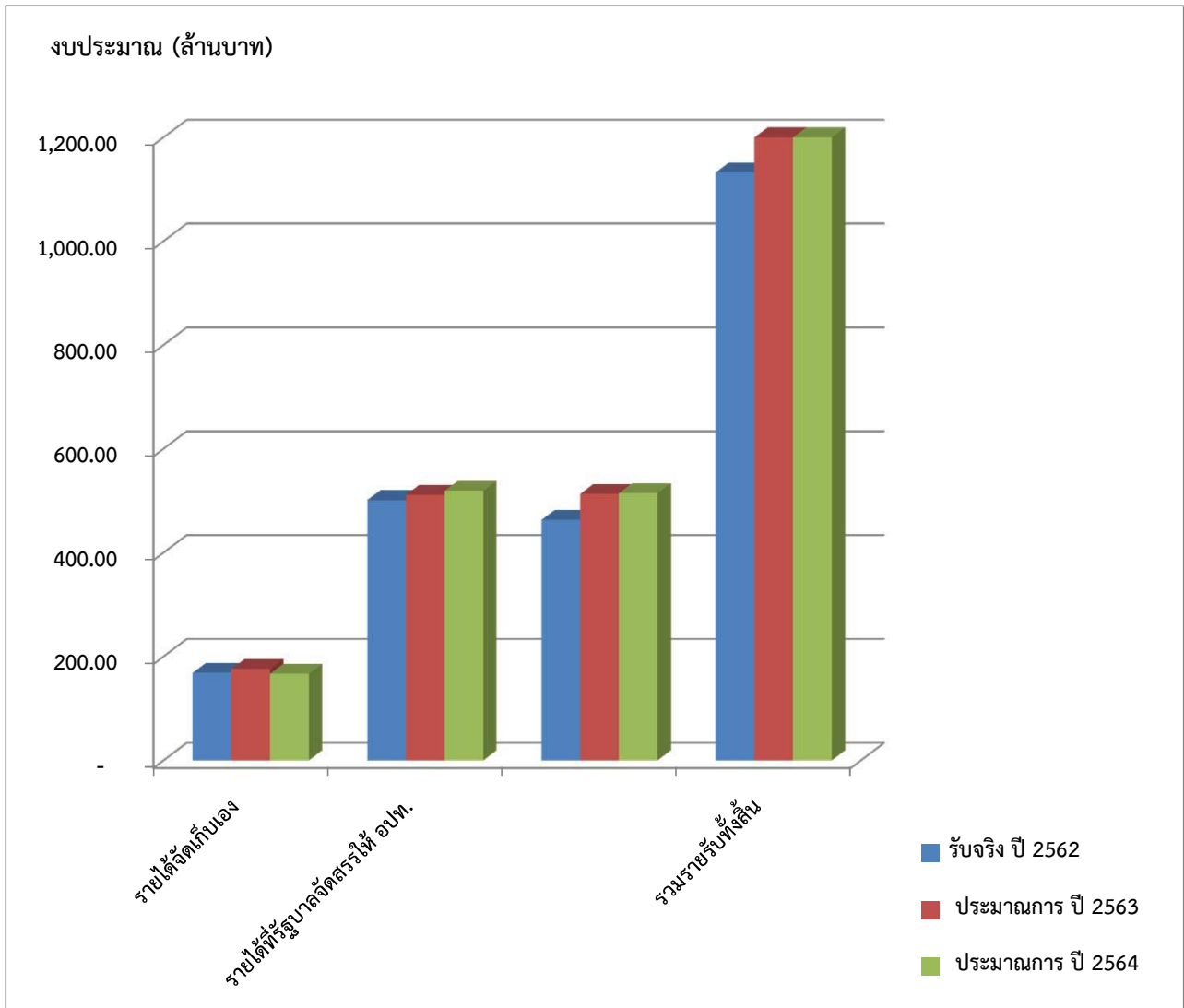

ประเภท	รับจริง ปี 2562	ประมาณการ ปี 2563	ประมาณการ ปี 2564
รายได้จัดเก็บเอง	168.43	176.00	166.67
รายได้ที่รัฐบาลจัดสรรให้ อปท.	501.00	511.00	519.00
รายได้ที่รัฐบาลอุดหนุนให้ อปท.	463.00	513.00	514.33
รวมรายรับทั้งสิ้น	1,132.44	1,200.00	1,200.00

ประมาณการรายรับ

ประจำปีงบประมาณ พ.ศ.2564

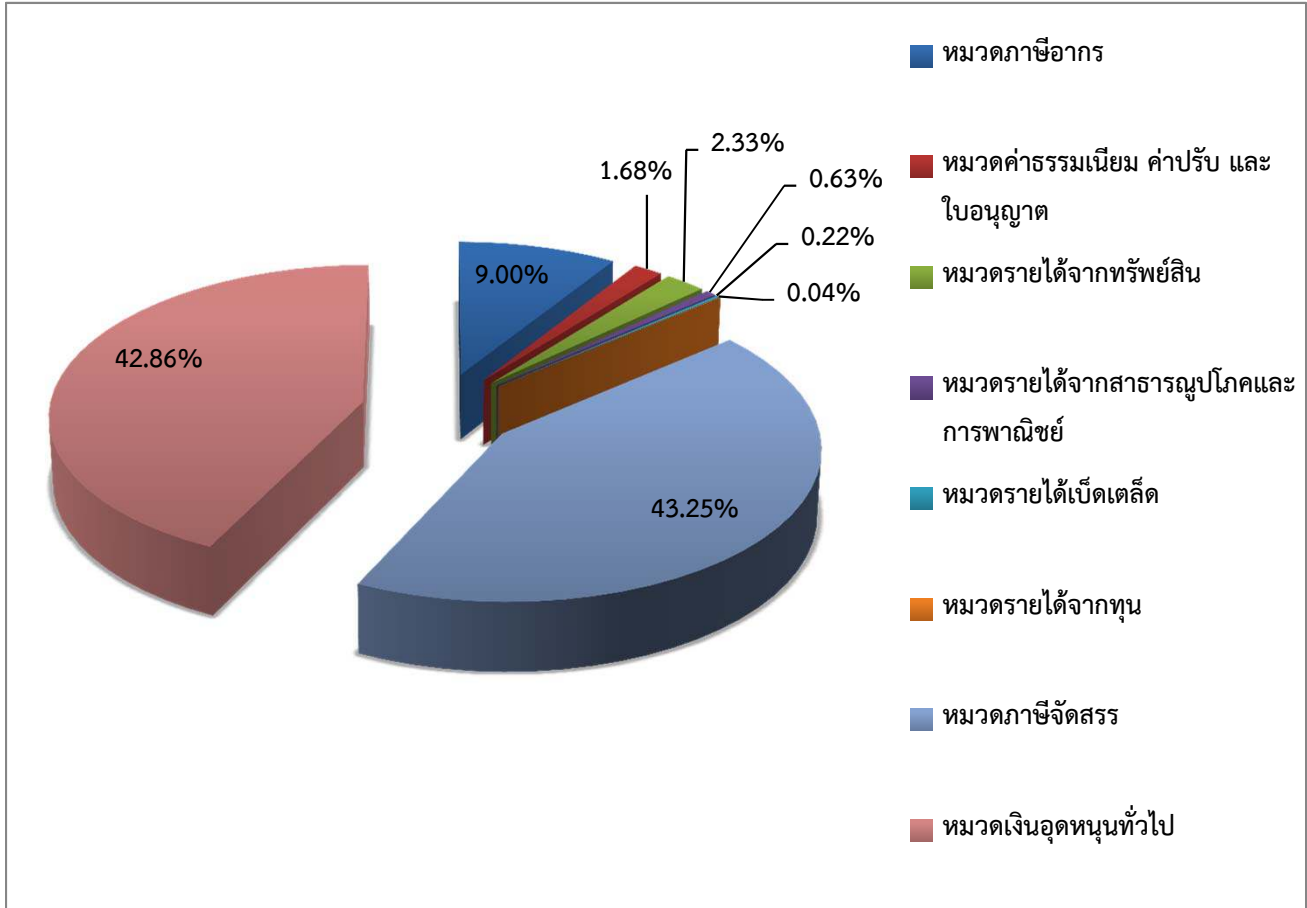

ประเภทรายรับ	จำนวนเงิน	ร้อยละ
หมวดภาษีอากร	107,940,000	9.00
หมวดค่าธรรมเนียม ค่าปรับ และใบอนุญาต	20,126,000	1.68
หมวดรายได้จากทรัพย์สิน	28,000,000	2.33
หมวดรายได้จากสาธารณูปโภคและการพาณิชย์	7,500,000	0.63
หมวดรายได้เบ็ดเตล็ด	2,601,000	0.22
หมวดรายได้จากทุน	500,000	0.04
หมวดภาษีจัดสรร	519,000,000	43.25
หมวดเงินอุดหนุนทั่วไป	514,333,000	42.86
รวมรายรับทั้งสิ้น	1,200,000,000	100.00

ประมาณการรายจ่าย

ประจำปีงบประมาณ พ.ศ.2564

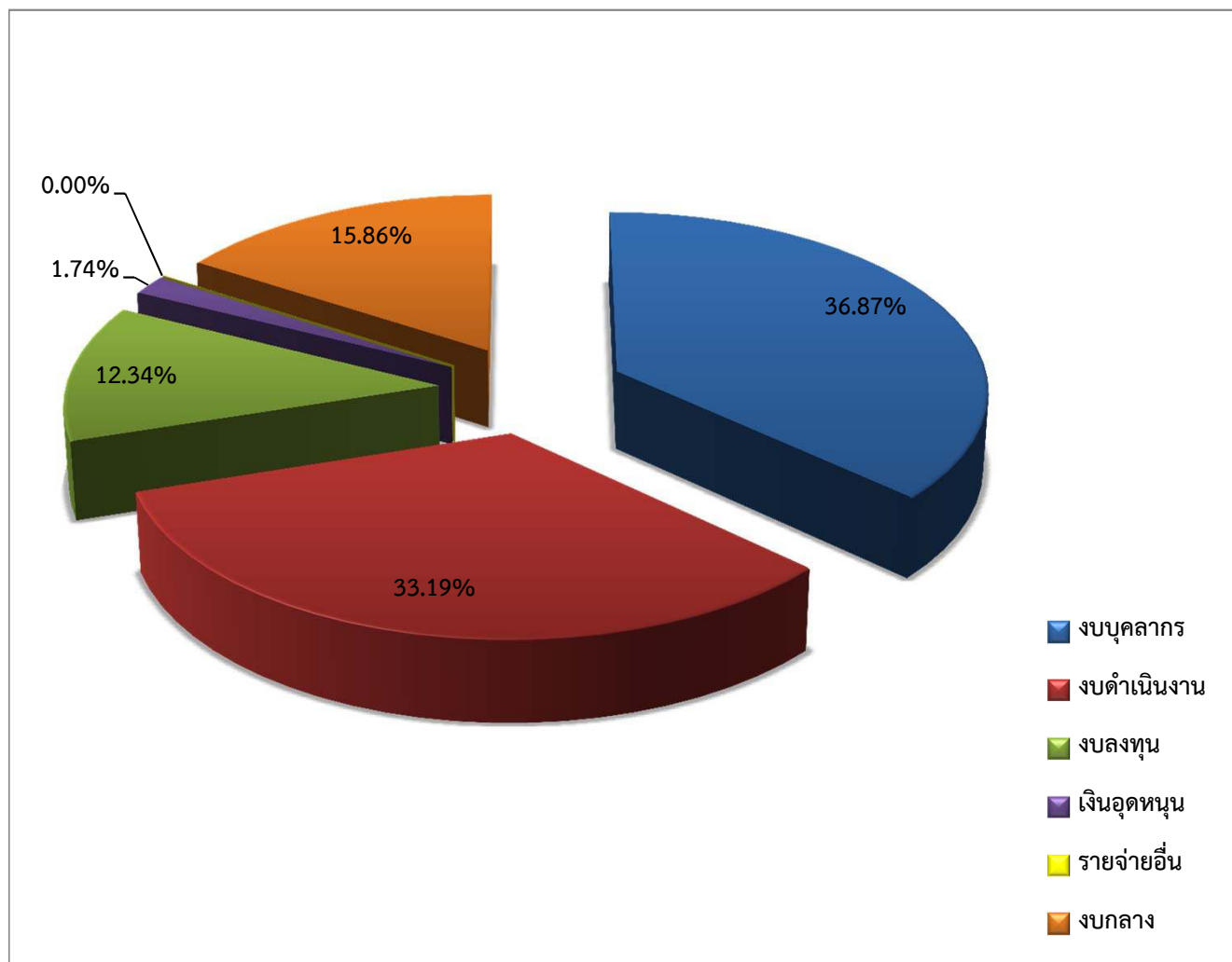

ประเภทรายจ่าย	จำนวนเงิน	ร้อยละ
งบบุคลากร	442,265,220	36.87
งบดำเนินงาน	398,110,880	33.19
งบลงทุน	148,019,730	12.34
เงินอุดหนุน	20,906,430	1.74
รายจ่ายอื่น	50,000	0.00
งบกลาง	190,252,740	15.86
รวม	1,199,605,000	100.00

ประมาณการรายจ่าย

ประจำปีงบประมาณ พ.ศ.2564

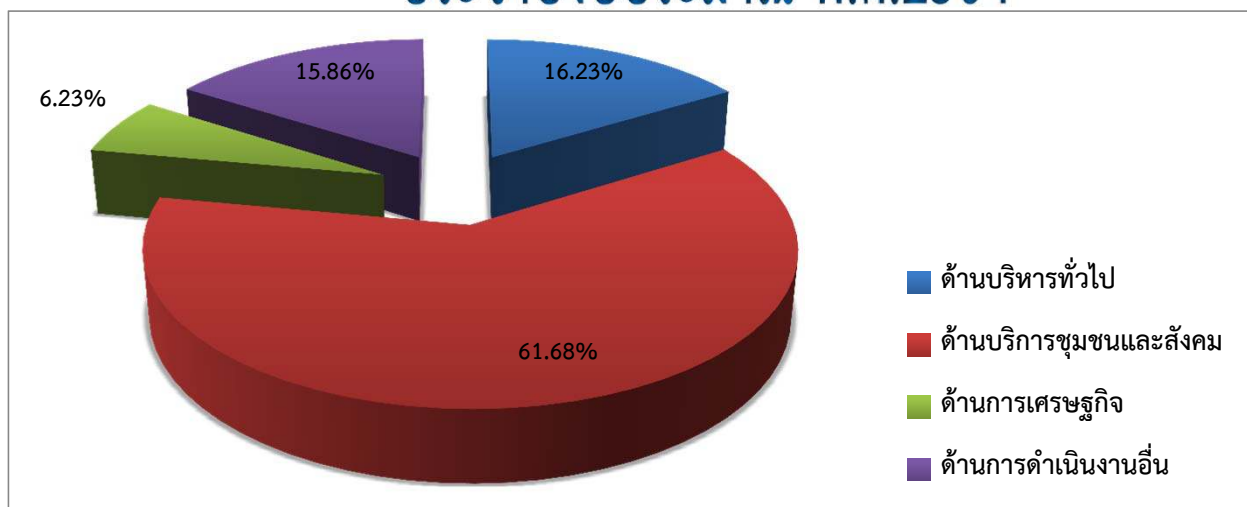

ด้าน	จำนวนเงิน	ร้อยละ
ด้านบริหารทั่วไป	194,649,730	16.23
แผนงานบริหารงานทั่วไป	145,451,030	
แผนงานการรักษาความสงบภายใน	49,198,700	
ด้านบริการชุมชนและสังคม	739,936,750	61.68
แผนงานการศึกษา	327,528,280	
แผนงานสาธารณสุข	67,963,140	
แผนงานสังคมสงเคราะห์	13,038,700	
แผนงานเคหะและชุมชน	285,424,330	
แผนงานสร้างความเข้มแข็งของชุมชน	15,267,900	
แผนงานการศาสนาวัฒนธรรมและนันทนาการ	30,714,400	
ด้านการเศรษฐกิจ	74,765,780	6.23
แผนงานอุตสาหกรรมและการโยธา	52,693,280	
แผนงานการเกษตร	18,494,500	
แผนงานการพาณิชย์	3,578,000	
ด้านการดำเนินงานอื่น	190,252,740	15.86
แผนงานงบกลาง	190,252,740	
รวม	1,199,605,000	100.00

โครงการที่ดำเนินการ

แผนงานบริหารงานทั่วไป		
งานบริหารทั่วไป		
1	โครงการคัดเลือกบุคลากรดีเด่นของเทศบาลนครสุราษฎร์ธานี	52,000
2	โครงการจัดการเลือกตั้งสมาชิกสภาเทศบาลและนายกเทศมนตรีนครสุราษฎร์ธานี	8,000,000
3	โครงการจัดกิจกรรมการให้บริการสาธารณะเชิงบูรณาการเนื่องในวันท้องถิ่นไทย "18 มีนาคม วันท้องถิ่นไทย	20,000
4	โครงการจัดกิจกรรมการให้บริการสาธารณะเชิงบูรณาการเนื่องในวันเทศบาล	100,000
5	โครงการจัดงาน/กิจกรรมเฉลิมพระเกียรติ/เทิดพระเกียรติพระบาทสมเด็จพระเจ้าอยู่หัว สมเด็จพระนางเจ้าพระบรมราชินีและพระบรมวงศานุวงศ์	300,000
6	โครงการเทศบาลนครสุราษฎร์ธานีพบชุมชน	500,000
7	โครงการประกวดองค์กรปกครองส่วนท้องถิ่นที่มีการบริหารจัดการที่ดี	300,000
8	โครงการพัฒนาศักยภาพบุคลากรเทศบาลนครสุราษฎร์ธานี	1,500,000
งานวางแผนสถิติและวิชาการ		
1	โครงการจัดทำแผนการดำเนินงานประจำปีและเพิ่มเติม/เปลี่ยนแปลง	70,000
2	โครงการจัดทำแผนพัฒนาท้องถิ่น เพิ่มเติม/เปลี่ยนแปลง	500,000
3	โครงการติดตามและประเมินผลแผนพัฒนาเทศบาลนครสุราษฎร์ธานี	300,000
4	โครงการพัฒนาศักยภาพบุคลากรที่เกี่ยวข้องกับแผนพัฒนาท้องถิ่น	400,000
งานบริหารงานคลัง		
1	โครงการเชื่อมต่อโปรแกรมแผนที่ภาษีและทะเบียนทรัพย์สินกับสำนักงานทะเบียนท้องถิ่น เทศบาลนครสุราษฎร์ธานี (กองสารสนเทศฯ)	100,000
2	โครงการประชาสัมพันธ์การชำระภาษีท้องถิ่น (สำนักการคลัง)	300,000
3	โครงการปรับปรุงและสำรวจข้อมูลการจัดทำแผนที่ภาษีและทะเบียนทรัพย์สิน	150,000
4	โครงการสำรวจข้อมูลการจัดทำแผนที่ภาษีและทะเบียนทรัพย์สิน (LTAX 3000) และ โปรแกรมประยุกต์ ระบบสารสนเทศภูมิศาสตร์ (LTAX GIS) (กองสารสนเทศฯ)	300,000
แผนงานการรักษาความสงบภายใน		
งานเทศกาล		
1	โครงการทบทวน จัดทำ ปรับปรุงและแก้ไขกฎหมายของเทศบาลนครสุราษฎร์ธานี (กองวิชาการและแผนงาน)	10,000
2	โครงการเฝ้าระวังและป้องกันการทุจริตเชิงรุก (กองวิชาการและแผนงาน)	100,000
3	โครงการให้ความรู้ด้านกฎหมายที่เกี่ยวข้องในชีวิตประจำวัน (กองวิชาการและแผนงาน)	100,000

4	โครงการอบรมกฎหมายเกี่ยวกับการปฏิบัติงานของเทศบาล (กองวิชาการและแผนงาน)	120,000
งานป้องกันภัยฝ่ายพลเรือนและระงับอัคคีภัย		
1	โครงการจัดตั้งศูนย์เฉพาะกิจช่วยเหลือผู้ประสบภัยในช่วงเทศกาล	100,000
2	โครงการฝึกอบรมซ้อมแผนป้องกันและระงับอัคคีภัย	100,000
3	โครงการฝึกอบรมอาสาสมัครป้องกันภัยฝ่ายพลเรือน	200,000
แผนงานการศึกษา		
งานระดับก่อนวัยเรียนและประถมศึกษา		
1	โครงการจัดกิจกรรมฉลองวันเด็กแห่งชาติ	450,000
2	โครงการจัดอบรมเด็กและเยาวชนภาคฤดูร้อน	700,000
3	โครงการปฐมนิเทศพนักงานครูและบุคลากรทางการศึกษา	200,000
4	โครงการประชาสัมพันธ์การจัดการศึกษาของเทศบาลนครสุราษฎร์ธานี	1,300,000
5	โครงการประชุมคณะกรรมการประสานงานวิชาการการจัดการศึกษาท้องถิ่นระดับเทศบาล	100,000
6	โครงการประเมินคุณภาพการจัดการศึกษา	300,000
7	โครงการประเมินผลนักเรียนในระดับการศึกษาขั้นพื้นฐาน	900,000
8	โครงการส่งเสริมบูรณาการชั้นเรียนหลักสูตรแกนกลางการศึกษาขั้นพื้นฐาน	450,000
9	โครงการสนับสนุนค่าใช้จ่ายในการบริหารสถานศึกษา	36,737,900
10	โครงการเสริมสร้างประสิทธิภาพพนักงานครูเทศบาลและบุคลากรทางการศึกษา	1,500,000
งานระดับมัธยมศึกษา		
1	โครงการการให้การศึกษาเพื่อต่อต้านการใช้ยาเสพติดในสถานศึกษา	100,000
2	โครงการเข้าร่วมงานชุมนุมของลูกเสือท้องถิ่นไทย	100,000
3	โครงการสำรวจประสานโรงเรียน (1 ตำบล 1 โรงเรียน)	30,000
4	โครงการพัฒนาคุณภาพชีวิตเด็กและเยาวชน	150,000
5	โครงการสนับสนุนค่าใช้จ่ายการบริหารสถานศึกษา	51,566,700
6	โครงการสร้างภูมิคุ้มกันยาเสพติดเด็กและเยาวชนนอกสถานศึกษา	200,000
7	โครงการสอบแข่งขันและพัฒนาคนเก่งระดับการศึกษาขั้นพื้นฐาน	400,000
8	โครงการอบรมผู้นำนักเรียน	80,000
งานศึกษาไม่กำหนดระดับ		
1	โครงการส่งเสริมและพัฒนาหอสมุดเฉลิมพระเกียรติฯ	300,000
2	โครงการสนับสนุนค่าใช้จ่ายการบริหารสถานศึกษา	1,546,000
3	โครงการสนับสนุนค่าใช้จ่ายเกี่ยวกับทุนการศึกษาสำหรับนักศึกษาให้ความช่วยเหลือนักเรียน	1,000,000
4	โครงการห้องสมุดเคลื่อนที่	200,000

แผนงานสาธารณสุข		
งานบริการสาธารณสุขและงานสาธารณสุขอื่น		
1	โครงการตลาดนัด ตลาดน้ำ บ้านดอน	250,000
2	โครงการปรับปรุงภาวะโภชนาการและสุขภาพเด็กของสมเด็จพระกนิษฐาธิราชเจ้ากรมสมเด็จพระเทพรัตนราชสุดาฯ เจ้าฟ้ามหาจักรีสิรินธรฯ สยามบรมราชกุมารี	116,400
3	โครงการพัฒนาระบบสุขภาพภิบาลในโรงเรียนและชุมชนของสมเด็จพระกนิษฐาธิราชเจ้ากรมสมเด็จพระเทพรัตนราชสุดาฯ เจ้าฟ้ามหาจักรีสิรินธรฯ สยามบรมราชกุมารี	116,400
4	โครงการพัฒนาศักยภาพผู้ประกอบการและยกระดับสถานประกอบการจำหน่ายอาหารในเขตเทศบาลนครสุราษฎร์ธานี	800,000
5	โครงการพัฒนาศักยภาพผู้ประกอบการสถานบริการแต่งผม-เสริมสวย ในเขตเทศบาลนครสุราษฎร์ธานี	400,000
6	โครงการลดโลกร้อนกับนครสุราษฎร์ธานี	300,000
7	โครงการส่งเสริมการมีส่วนร่วมการดำเนินงานของแกนนำสุขภาพชุมชน	96,000
8	โครงการส่งเสริมโภชนาการและสุขภาพอนามัยแม่และเด็กของสมเด็จพระกนิษฐาธิราชเจ้ากรมสมเด็จพระเทพรัตนราชสุดาฯ เจ้าฟ้ามหาจักรีสิรินธรฯ สยามบรมราชกุมารี	116,400
9	โครงการอบรมด้านสุขภาพอาหารสำหรับผู้ประกอบกิจการด้านอาหารและผู้สัมผัสอาหาร	200,000
10	โครงการอบรมและพัฒนาศักยภาพแกนนำสุขภาพชุมชน	1,426,000
งานศูนย์บริการสาธารณสุข		
1	โครงการพัฒนาระบบบริการศูนย์บริการสาธารณสุขเทศบาลนครสุราษฎร์ธานี	1,576,970
2	โครงการแม่ลูกพันธุ์ดี	56,450
แผนงานสังคมสงเคราะห์		
งานสวัสดิการสังคมและสังคมสงเคราะห์		
1	โครงการขับเคลื่อนผู้นำเด็กและเยาวชนตามศาสตร์พระราชา	200,000
2	โครงการบันทึกพิกัดแผนที่ทางภูมิศาสตร์ (GPS) ผู้รับเบี้ยผู้สูงอายุและผู้พิการเทศบาลนครสุราษฎร์ธานี	100,000
3	โครงการพัฒนาศักยภาพจิตอาสาในชุมชน	100,000
4	โครงการรณรงค์ป้องกันยาเสพติดในชุมชน	150,000
5	โครงการศูนย์พัฒนาคุณภาพชีวิตและส่งเสริมอาชีพผู้สูงอายุ(ศพอส.)เทศบาลนครสุราษฎร์ธานี	300,000
6	โครงการส่งเสริมการใช้จักรยานพัฒนาคุณภาพชีวิตประชาชนในชุมชน	50,000
7	โครงการส่งเสริมคุณภาพชีวิตและศักยภาพผู้สูงอายุในชุมชน	1,200,000

8	โครงการส่งเสริมและพัฒนาคุณภาพชีวิตประชาชนเพื่อช่วยเหลือเยียวยาและฟื้นฟูหลังเกิดสาธารณภัย	100,000
9	โครงการส่งเสริมและพัฒนาสวัสดิภาพเด็กและเยาวชน	300,000
10	โครงการเสริมสร้างพิทักษ์สิทธิสวัสดิการผู้รับเบี้ยยังชีพ	40,000
แผนงานเคหะและชุมชน		
งานกำจัดขยะมูลฝอยและสิ่งปฏิกูล		
1	โครงการจัดการขยะในชุมชน	300,000
แผนงานสร้างความเข้มแข็งของชุมชน		
งานส่งเสริมและสนับสนุนความเข้มแข็งชุมชน		
1	โครงการประกวดชุมชนเข้มแข็ง	300,000
2	โครงการฝึกอบรมส่งเสริมอาชีพผู้ว่างงานตามหลักปรัชญาเศรษฐกิจพอเพียง	300,000
3	โครงการพัฒนากระบวนการเรียนรู้เพื่อสร้างชุมชนเข้มแข็งในการพัฒนาชุมชน	670,000
4	โครงการพัฒนากระบวนการเรียนรู้เพื่อสร้างสตรีเข้มแข็งตามหลักปรัชญาเศรษฐกิจพอเพียง	500,000
5	โครงการพัฒนาระบบข้อมูลครัวเรือนและชุมชนเทศบาลนครสุราษฎร์ธานี	100,000
6	โครงการพัฒนาระบบสวัสดิการสังคมตามหลักปรัชญาเศรษฐกิจพอเพียง	40,000
7	โครงการพัฒนาศักยภาพคณะกรรมการเครือข่ายชุมชนคณะกรรมการเขตพัฒนาชุมชนคณะกรรมการชุมชนและองค์กรชุมชนอื่นๆ	1,500,000
8	โครงการพัฒนาศักยภาพสตรี	1,200,000
9	โครงการเลือกตั้งประธานคณะกรรมการชุมชนในเขตเทศบาลนครสุราษฎร์ธานี	200,000
10	โครงการส่งเสริมและพัฒนาศักยภาพเครือข่ายผู้ผลิตผลิตภัณฑ์ชุมชน	200,000
11	โครงการอบรมการใช้คอมพิวเตอร์ในศูนย์การเรียนรู้ ICT ชุมชนเทศบาลนครสุราษฎร์ธานี	150,000
แผนงานการศาสนาวัฒนธรรมและนันทนาการ		
งานกีฬาและนันทนาการ		
1	โครงการจัดการแข่งขันกรีฑาโรงเรียนในสังกัดเทศบาลนครสุราษฎร์ธานี	400,000
2	โครงการจัดการแข่งขันกีฬาเด็กเยาวชนและประชาชนเทศบาลนครสุราษฎร์ธานี	1,300,000
3	โครงการจัดแข่งขันกีฬานักเรียนอนุบาล	400,000
4	โครงการส่งทีมกีฬาและกิจกรรมนันทนาการเทศบาลนครสุราษฎร์ธานีเข้าร่วมแข่งขันกับหน่วยงานอื่นๆ	250,000
5	โครงการส่งทีมเข้าร่วมแข่งขันกีฬานักเรียนองค์กรปกครองส่วนท้องถิ่นแห่งประเทศไทยระดับภาคและระดับประเทศ	7,000,000
6	โครงการส่งทีมโรงเรียนกีฬาเทศบาลนครสุราษฎร์ธานีเข้าร่วมแข่งขันรายการต่างๆ	1,000,000

7	โครงการส่งเสริมและส่งเสริมเข้าร่วมการแข่งขันเรือพาย	600,000
งานศาสนาวัฒนธรรมท้องถิ่น		
1	โครงการจัดงานประเพณีชักพระทอดผ้าป่าและแข่งเรือยาว	7,500,000
2	โครงการจัดงานประเพณีลอยกระทง	1,450,000
3	โครงการจัดงานประเพณีวันขึ้นปีใหม่	300,000
4	โครงการจัดงานประเพณีสงกรานต์	650,000
5	โครงการบรรพชาสามเณรภาคฤดูร้อน	30,000
6	โครงการส่งเสริมกิจกรรมทางศาสนา	30,000
แผนงานการศาสนาวัฒนธรรมและนันทนาการ		
งานวิชาการวางแผนและส่งเสริมการท่องเที่ยว		
1	โครงการความร่วมมือด้านการท่องเที่ยวระหว่างภูมิภาค	250,000
2	โครงการเคาท์ดาว/สวัสดีปีใหม่	800,000
3	โครงการตลาดสะพานโค้ง 100 ปี	500,000
4	โครงการถนนคนเดิน	300,000
5	โครงการพัฒนาศักยภาพผู้ประกอบการ สถานประกอบการด้านการท่องเที่ยว เทศบาลนครสุราษฎร์ธานี	300,000
6	โครงการเย็นทั่วหล้า มหาสงกรานต์	1,000,000
7	โครงการส่งเสริมกิจกรรมและประชาสัมพันธ์การท่องเที่ยวเทศบาลนครสุราษฎร์ธานี	1,500,000
แผนงานการพาณิชย์		
งานโรงฆ่าสัตว์		
1	โครงการควบคุมป้องกันโรคพิษสุนัขบ้า	80,000
2	โครงการทำหมันสุนัข/แมวจรจัด ที่อาศัยในวัด 15 วัดและในชุมชน 70 ชุมชน	300,000
3	โครงการสัตว์ปลอดโรค คนปลอดภัยจากโรคพิษสุนัขบ้า ตามพระปณิธานศาสตราจารย์ ดร. สมเด็จพระเจ้าน้องนางเธอเจ้าฟ้าจุฬาภรณวลัยลักษณ์อัครราชกุมารี กรมพระศรี สวางควัฒนวรขัตติยราชนารี	439,800

ครุภัณฑ์

แผนงานบริหารงานทั่วไป		
งานบริหารทั่วไป		
1	เก้าอี้สำนักงาน จำนวน 1 ตัว	2,000
2	เครื่องทำลายเอกสาร แบบตัดตรง จำนวน 2 เครื่อง	62,000
3	เครื่องปรับอากาศ แบบแยกส่วน แบบแขวน จำนวน 1 เครื่อง	28,600
4	ตู้เก็บเอกสาร จำนวน 1 ตู้	7,900
5	รถบรรทุก (ดีเซล) แบบดับเบิลแค็บ จำนวน 1 คัน	854,000
6	รถยนต์ ขนาดไม่น้อยกว่า 6 ที่นั่ง จำนวน 1 คัน	1,400,000
7	โครงการจัดซื้อไม้กระพุ่มไร้สายสำหรับห้องประชุมเทศบาลนครสุราษฎร์ธานี	250,000
8	เครื่องคอมพิวเตอร์ สำหรับงานประมวลผล แบบที่ 1 (จอแสดงภาพขนาดไม่น้อยกว่า 19 นิ้ว) จำนวน 2 เครื่อง	44,000
9	เครื่องคอมพิวเตอร์เน็ตบุ๊ก สำหรับงานประมวลผล จำนวน 1 เครื่อง	22,000
10	เครื่องคอมพิวเตอร์ สำหรับงานประมวลผล แบบที่ 2 (จอแสดงภาพขนาดไม่น้อยกว่า 19 นิ้ว) จำนวน 3 เครื่อง	90,000
11	เครื่องพิมพ์เลเซอร์ หรือ LED ขาวดำ ชนิด Network แบบที่ 2 (38 หน้า/นาทีก) จำนวน 4 เครื่อง	60,000
12	เครื่องสำรองไฟฟ้า จำนวน 6 เครื่อง	39,800
13	โครงการติดตั้งระบบบัตรคิวอัตโนมัติสำนักทะเบียนท้องถิ่นเทศบาลนครสุราษฎร์ธานี	3,000,000
14	ชุดโปรแกรมจัดการสำนักงาน จำนวน 2 ชุด	24,000
15	ชุดโปรแกรมระบบปฏิบัติการ จำนวน 2 ชุด	7,600
16	สแกนเนอร์ สำหรับงานเก็บเอกสารทั่ว จำนวน 1 เครื่อง	3,200
งานวางแผนสถิติและวิชาการ		
1	เครื่องคอมพิวเตอร์ สำหรับประมวลผล แบบที่ 1 (จอแสดงภาพขนาดไม่น้อยกว่า 19 นิ้ว) (จำนวน 1 เครื่อง)	22,000
2	เครื่องพิมพ์เลเซอร์ หรือ LED ขาวดำ ชนิด Network แบบที่ 1 (28 หน้า/นาทีก) (จำนวน 1 เครื่อง)	8,900
3	เครื่องสำรองไฟฟ้า (จำนวน 1 เครื่อง)	5,800
4	เครื่องคอมพิวเตอร์เน็ตบุ๊ก สำหรับงานประมวลผล (จำนวน 1 เครื่อง)	22,000

งานบริหารงานคลัง		
1	เก้าอี้สำนักงาน จำนวน 2 ตัว	5,600
2	ตู้เอกสารชนิดรางเลื่อน จำนวน 1 ชุด	480,000
3	เครื่องคอมพิวเตอร์ สำหรับประมวลผล แบบที่ 1 (จอแสดงภาพขนาดไม่น้อยกว่า 19 นิ้ว) จำนวน 20 เครื่อง	440,000
4	เครื่องคอมพิวเตอร์ สำหรับงานประมวลผล แบบที่ 2 (จอแสดงภาพขนาดไม่น้อยกว่า 19 นิ้ว) จำนวน 3 เครื่อง	90,000
5	เครื่องบันทึกข้อมูลผ่านระบบเครือข่าย (NAS)	136,000
6	เครื่องพิมพ์แบบฉีดหมึก (Inkjet Printer) สำหรับกระดาษขนาด A3	6,300
7	เครื่องพิมพ์เลเซอร์ หรือ LED ขาวดำ ชนิด Network แบบที่ 1 (18 หน้า/นาที)	10,000
8	เครื่องพิมพ์เลเซอร์ หรือ LED ขาวดำ (18 หน้า/นาที) จำนวน 16 เครื่อง	41,600
9	เครื่องสำรองไฟฟ้า จำนวน 25 เครื่อง	121,500
10	เครื่องสแกนเนอร์ สำหรับงานเก็บเอกสารระดับศูนย์บริหาร แบบที่ 3 จำนวน 2 เครื่อง	72,000
แผนงานการรักษาความสงบภายใน		
งานเทศกิจ		
1	เก้าอี้สำนักงาน จำนวน 1 ตัว	2,900
2	เครื่องทำลายเอกสาร แบบตัดตรง จำนวน 1 เครื่อง	20,000
3	ตู้เหล็ก แบบ 2 บาน จำนวน 3 ตู้	16,500
4	ตู้เหล็กเก็บเอกสาร 2 ลินชัก จำนวน 3 ตู้	8,400
5	เครื่องคอมพิวเตอร์ สำหรับงานสำนักงาน (จอแสดงภาพขนาดไม่น้อยกว่า 19 นิ้ว) จำนวน 2 เครื่อง	34,000
6	เครื่องคอมพิวเตอร์เน็ตบุ๊ก สำหรับงานประมวลผล จำนวน 2 เครื่อง	44,000
7	เครื่องพิมพ์เลเซอร์ หรือ LED ขาวดำ ชนิด Network แบบที่ 1 (18 หน้า/นาที) จำนวน 1 เครื่อง	10,000
งานป้องกันภัยฝ่ายพลเรือนและระงับอัคคีภัย		
1	รถยนต์บรรทุกน้ำดับเพลิง ชนิด 10 ล้อ จำนวน 1 คัน	6,500,000
2	ชุดดับเพลิง จำนวน 10 ชุด	500,000
3	รถดับเพลิง ชนิด 6 ล้อ จำนวน 1 คัน	8,000,000

แผนงานการศึกษา		
งานบริหารทั่วไปเกี่ยวกับการศึกษา		
1	โต๊ะทำงานพร้อมเก้าอี้ จำนวน 3 ชุด (สำนักการศึกษา)	24,000
2	เครื่องคอมพิวเตอร์ All In One สำหรับงานประมวลผล จำนวน 1 เครื่อง	23,000
3	เครื่องพิมพ์ Multi function เลเซอร์หรือ LED ขาวดำ จำนวน 1 เครื่อง	10,000
4	เครื่องสำรองไฟฟ้า จำนวน 3 เครื่อง	13,300
5	จอแสดงภาพขนาดไม่น้อยกว่า 19 นิ้ว จำนวน 1 เครื่อง	2,800
งานระดับก่อนวัยเรียนและประถมศึกษา		
1	เครื่องทำน้ำเย็น จำนวน 8 เครื่อง (โรงเรียนเทศบาล 5)	240,000
2	เครื่องทำลายเอกสาร แบบตัดตรง จำนวน 1 เครื่อง	62,200
3	เครื่องปรับอากาศ แบบแยกส่วน แบบแขวน จำนวน 20 เครื่อง	846,000
4	เครื่องปรับอากาศ แบบแยกส่วน แบบแขวน (ระบบ Inverter) จำนวน 10 เครื่อง (โรงเรียนเทศบาล 5)	481,000
5	เครื่องปรับอากาศ แบบแยกส่วน ชนิดติดผนัง จำนวน 5 เครื่อง (โรงเรียนเทศบาล 4 (วัดโพธิาวาส))	105,000
6	โต๊ะ เก้าอี้นักเรียนเดี่ยวประถมศึกษา ระดับ 4 จำนวน 100 ชุด	160,000
7	โทรทัศน์แอล อี ดี (LED TV) แบบ Smart TV จำนวน 27 เครื่อง (โรงเรียนเทศบาล 4 (วัดโพธิาวาส))	491,400
งานระดับมัธยมศึกษา		
1	ตู้เหล็กบานเลื่อนกระจก จำนวน 6 ตู้	61,500
2	ตู้เหล็กบานเลื่อนกระจก ทรงสูง จำนวน 6 ตู้	81,000
3	โต๊ะคอมพิวเตอร์พร้อมเก้าอี้ จำนวน 30 ชุด	150,000
4	เครื่องอบผ้า ขนาด 50 ปอนด์	200,000
5	เครื่องดนตรีสากล จำนวน 1 วง	260,000
6	คอมพิวเตอร์แท็บเล็ต จำนวน 180 เครื่อง	900,000
7	เครื่องคอมพิวเตอร์ All In One สำหรับงานสำนักงาน จำนวน 30 เครื่อง	510,000
8	เครื่องพิมพ์ Multifunction เลเซอร์ หรือ LED สี จำนวน 5 เครื่อง	75,000
9	เครื่องสำรองไฟฟ้า จำนวน 30 เครื่อง	174,000

งานศึกษาไม่กำหนดระดับ		
1	เครื่องโทรสาร จำนวน 1 เครื่อง	18,000
2	เครื่องปรับอากาศ แบบแยกส่วน แบบติดผนัง จำนวน 12 เครื่อง	248,000
3	ตู้เหล็ก จำนวน 2 ตู้	11,000
4	โต๊ะทำงานพร้อมเก้าอี้ จำนวน 2 ชุด	9,000
5	พัดลมแบบโคจร จำนวน 41 ตัว	85,690
6	พัดลมแบบติดผนัง จำนวน 6 ตัว	12,540
7	รถจักรยานยนต์ จำนวน 3 คัน	164,100
8	เครื่องกรองน้ำสแตนเลส จำนวน 1 ชุด	55,800
9	เครื่องตัดหญ้าแบบข้อแข็ง จำนวน 1 เครื่อง	9,500
10	เครื่องคอมพิวเตอร์ All In One สำหรับงานสำนักงาน จำนวน 1 เครื่อง	23,000
11	เครื่องคอมพิวเตอร์โน้ตบุ๊ก สำหรับงานสำนักงาน จำนวน 8 เครื่อง	128,000
12	เครื่องพิมพ์ Multifunction เลเซอร์ หรือ LED สี จำนวน 1 เครื่อง	15,000
13	เครื่องสำรองไฟฟ้า จำนวน 13 เครื่อง	32,500
แผนงานสาธารณสุข		
งานบริหารสาธารณสุขและงานสาธารณสุขอื่น		
1	รถบรรทุก (ดีเซล) แบบดับเบิลแค็บ จำนวน 1 คัน	854,000
งานศูนย์บริการสาธารณสุข		
1	เก้าอี้ จำนวน 60 ตัว (ศูนย์ตาปี)	57,000
2	เครื่องฟอกอากาศ จำนวน 2 เครื่อง (ศูนย์ตาปี)	57,500
3	ตู้เอกสารวางเลื่อน แบบ 6 ตู้ (ศูนย์ตาปี)	68,500
4	โต๊ะเข้म्म จำนวน 3 ชุด (ศูนย์ฝั่งบางไผ่)	19,500
5	โต๊ะอเนกประสงค์ จำนวน 20 ตัว (ศูนย์ตาปี)	37,000
6	แท่นบรรยาย จำนวน 1 ตัว (ศูนย์ตาปี)	17,800
7	เครื่องมัลติมีเดีย จำนวน 1 เครื่อง (ศูนย์ตาปี)	62,500
8	จอร์รับภาพ ชนิดมอเตอร์ไฟฟ้า จำนวน 1 เครื่อง (ศูนย์ตาปี)	24,300
9	ด้ามกรอพันความเร็วสูง จำนวน 3 ด้าม	90,000
10	เตียงฟาว์เลอร์ พร้อมเบาะนอน จำนวน 10 เตียง (ศูนย์บึงขุนทะเล)	180,000
11	รถเข็นชนิดนั่ง จำนวน 10 คัน (ศูนย์บึงขุนทะเล)	70,000

แผนงานสังคมสงเคราะห์		
งานบริหารทั่วไปเกี่ยวกับสังคมสงเคราะห์		
1	เก้าอี้สำนักงาน จำนวน 10 ตัว	28,000
2	โต๊ะทำงาน จำนวน 5 ตัว	19,000
งานสวัสดิการสังคมและสังคมสงเคราะห์		
1	รถบรรทุก (ดีเซล)	854,000
2	กล้องโทรทัศน์วงจรปิดชนิดเครือข่าย แบบมุมมองคงที่ สำหรับติดตั้งภายนอกอาคารสำหรับใช้ในการรักษาความปลอดภัยทั่วไป จำนวน 2 กล้อง	64,000
3	กล้องโทรทัศน์วงจรปิดชนิดเครือข่าย แบบมุมมองคงที่ สำหรับติดตั้งภายในอาคารสำหรับใช้ในการรักษาความปลอดภัยทั่วไป จำนวน 3 กล้อง	96,400
4	อุปกรณ์กระจายสัญญาณ แบบ PoE (PoE L2 Switch ขนาด 8 ช่อง	8,300
5	อุปกรณ์บันทึกภาพผ่านเครือข่าย (Network Video Recorder) แบบ 8 ช่อง	22,000
6	โทรทัศน์ แอล อี ดี (LED TV) แบบ Smart TV จำนวน 1 เครื่อง	13,500
7	คอมพิวเตอร์แท็บเล็ต แบบที่ 2 จำนวน 4 เครื่อง	80,000
8	เครื่องคอมพิวเตอร์เน็ตบุ๊ก สำหรับงานสำนักงาน จำนวน 2 เครื่อง	32,000
9	เครื่องสำรองไฟฟ้า จำนวน 1 เครื่อง	5,800
แผนงานเคหะและชุมชน		
งานไฟฟ้าถนน		
1	รถบรรทุก (ดีเซล)	840,000
2	รถบรรทุก (ดีเซล)	591,000
3	รถบรรทุก (ดีเซล) แบบธรรมดา	575,000
4	รถบรรทุก 4 ล้อใหญ่	2,000,000
5	เครื่องตีเส้นเทอร์โมพลาสติก	410,000
6	รถบดล้อยาง ชนิด 9 ล้อ	3,200,000
7	โคมไฟ (High Mast Light) จำนวน 40 ชุด	1,300,000
8	โคมไฟถนน ชนิด LED จำนวน 152 ชุด	6,360,000
9	โคมไฟถนน ชนิด LED ขนาดไม่น้อยกว่า 50 W จำนวน 1,455 ชุด	15,100,000
10	เสาไฟพร้อมโคมไฟสนาม จำนวน 72 ต้น	300,000
11	เสาไฟและอุปกรณ์โคมไฟถนนชนิด LED จำนวน 24 ต้น	1,210,000
12	โพลสเกล จำนวน 1 อัน	7,000
13	ไม้สต๊าฟ	4,500

งานบำบัดน้ำเสีย		
1	รถบรรทุกน้ำอเนกประสงค์ ชนิด 10 ล้อ	6,500,000
2	เครื่องบันทึกข้อมูลการเดินทางของรถ (GPS) จำนวน 4 เครื่อง	48,000
แผนงานสร้างความเข้มแข็งของชุมชน		
งานส่งเสริมและสนับสนุนความเข้มแข็งชุมชน		
1	เครื่องคอมพิวเตอร์โน้ตบุ๊ก สำหรับงานสำนักงาน จำนวน 3 เครื่อง	48,000
แผนงานอุตสาหกรรมและการโยธา		
งานก่อสร้างโครงสร้างพื้นฐาน		
1	โต๊ะทำงาน พร้อมเก้าอี้ จำนวน 2 ชุด	10,600
2	เครื่องสำรองไฟฟ้า จำนวน 1 เครื่อง	5,800
แผนงานการเกษตร		
งานส่งเสริมการเกษตร		
1	ชุดอุปกรณ์พ่วงข้าง จำนวน 2 ชุด	36,000
2	รถจักรยานยนต์ จำนวน 2 คัน	89,600
3	รถบรรทุกน้ำอเนกประสงค์ ชนิด 10 ล้อ จำนวน 1 คัน	6,500,000
4	รถพาร์มแทรกเตอร์ ชนิดขับเคลื่อน 4 ล้อ จำนวน 1 คัน	1,100,000
5	เครื่องตัดแต่งพุ่มไม้ จำนวน 10 เครื่อง	174,000
6	เครื่องตัดหญ้า แบบข้อแข็ง จำนวน 10 เครื่อง	95,000
7	รถเข็นกระบะชนิดล้อคู่ จำนวน 10 คัน	26,500

ค่าที่ดินและสิ่งก่อสร้าง

แผนงานบริหารงานทั่วไป		
งานบริหารทั่วไป		
1	โครงการปรับปรุงซ่อมแซมอาคารเก็บพัสดุ จำนวน 1 หลัง	700,000
แผนงานการรักษาความสงบภายใน		
งานป้องกันภัยฝ่ายพลเรือนและระงับอัคคีภัย		
1	โครงการก่อสร้างอาคารสถานีดับเพลิงหน่วยย่อย (ถนนเลี้ยวเมืองทางเข้าโรงเรียนสุราษฎร์ธานี2)	7,000,000

แผนงานการศึกษา		
งานระดับก่อนวัยเรียนและประถมศึกษา		
1	โครงการติดตั้งหลังคา กันสาดอาคารเรียน 2 (เวชพิสิฐ) (โรงเรียนเทศบาล 1)	102,000
งานระดับมัธยมศึกษา		
1	โครงการปรับปรุง/ซ่อมแซมอาคารเรียนและอาคารประกอบ	750,000
2	โครงการปรับปรุงซ่อมแซมห้องน้ำห้องส้วมนักเรียนชาย อาคาร 3 (โรงเรียนเทศบาล 1)	100,000
3	โครงการปรับปรุงซ่อมแซมห้องน้ำห้องส้วมนักเรียนชาย อาคาร 4 (โรงเรียนเทศบาล 1)	100,000
งานศึกษาไม่กำหนดระดับ		
1	โครงการติดตั้งกันสาดอาคารศูนย์พัฒนาเด็กเล็กโรงเรียนเทศบาล 4 (วัดโพธารวาส)	99,700
แผนงานสาธารณสุข		
งานศูนย์บริการสาธารณสุข		
1	โครงการติดตั้งหลังคา กันสาดภายนอกอาคารศูนย์บริการสาธารณสุขเทศบาลนครสุราษฎร์ธานี (ฝั่งบางไปไม้)	32,000
แผนงานสังคมสงเคราะห์		
งานสวัสดิการสังคมและสังคมสงเคราะห์		
1	โครงการปรับปรุงป้ายศูนย์พัฒนาคุณภาพชีวิตและส่งเสริมอาชีพผู้สูงอายุเทศบาลนครสุราษฎร์ธานี	80,000
แผนงานเคหะและชุมชน		
งานไฟฟ้าถนน		
1	โครงการติดตั้งป้ายชื่อถนนและป้ายชื่อซอย	1,440,000
2	โครงการปรับปรุงถนนผิวจราจรแบบแอสฟัลต์ติกคอนกรีต ถนนสุขุม 1 ซอยพลภักดิ์	162,000
3	โครงการปรับปรุงถนนผิวจราจรแบบแอสฟัลต์ติกคอนกรีต ถนนกาญจนาวิถี ซอย 12/1	107,000
4	โครงการปรับปรุงถนนผิวจราจรแบบแอสฟัลต์ติกคอนกรีต ถนนกาญจนาวิถี ซอย 14	535,000
5	โครงการปรับปรุงถนนผิวจราจรแบบแอสฟัลต์ติกคอนกรีต ถนนกาญจนาวิถี ซอย 25	187,000
6	โครงการปรับปรุงถนนผิวจราจรแบบแอสฟัลต์ติกคอนกรีต ถนนกาญจนาวิถี ซอย 3	121,000
7	โครงการปรับปรุงถนนผิวจราจรแบบแอสฟัลต์ติกคอนกรีต ถนนกาญจนาวิถี ซอย 35/4	164,000
8	โครงการปรับปรุงถนนผิวจราจรแบบแอสฟัลต์ติกคอนกรีต ถนนกาญจนาวิถี ซอย 5	286,000
9	โครงการปรับปรุงถนนผิวจราจรแบบแอสฟัลต์ติกคอนกรีต ถนนกาญจนาวิถี ซอย 8	265,000
10	โครงการปรับปรุงถนนผิวจราจรแบบแอสฟัลต์ติกคอนกรีต ถนนค่าย อส. ซอย 5	589,000
11	โครงการปรับปรุงถนนผิวจราจรแบบแอสฟัลต์ติกคอนกรีต ถนนค่าย อส.	168,000
12	โครงการปรับปรุงถนนผิวจราจรแบบแอสฟัลต์ติกคอนกรีต ถนนค่าย อส. ซอย 10	273,000

13	โครงการปรับปรุงถนนผิวจราจรแบบแอสฟัลต์ติกคอนกรีต ถนนชนเกษม ซอย 33	733,000
14	โครงการปรับปรุงถนนผิวจราจรแบบแอสฟัลต์ติกคอนกรีต ถนนดอนนก ซอย 13	1,381,000
15	โครงการปรับปรุงถนนผิวจราจรแบบแอสฟัลต์ติกคอนกรีต ถนนดอนนก ซอย 13 แยกซ้าย1	129,000
16	โครงการปรับปรุงถนนผิวจราจรแบบแอสฟัลต์ติกคอนกรีต ถนนดอนนก ซอย 33	208,000
17	โครงการปรับปรุงถนนผิวจราจรแบบแอสฟัลต์ติกคอนกรีต ถนนตลาดล่าง ซอย 27	191,000
18	โครงการปรับปรุงถนนผิวจราจรแบบแอสฟัลต์ติกคอนกรีต ถนนตลาดล่าง ซอย 28	278,000
19	โครงการปรับปรุงถนนผิวจราจรแบบแอสฟัลต์ติกคอนกรีต ถนนตลาดล่าง ซอย 28 แยกขวา 1,2,3	144,000
20	โครงการปรับปรุงถนนผิวจราจรแบบแอสฟัลต์ติกคอนกรีต ถนนเทพมิตร	284,000
21	โครงการปรับปรุงถนนผิวจราจรแบบแอสฟัลต์ติกคอนกรีต ถนนบ่อนไก่	1,015,000
22	โครงการปรับปรุงถนนผิวจราจรแบบแอสฟัลต์ติกคอนกรีต ถนนบางอิฐ แยกซ้าย 1	301,000
23	โครงการปรับปรุงถนนผิวจราจรแบบแอสฟัลต์ติกคอนกรีต ถนนปากน้ำ ซอย 1/1	282,000
24	โครงการปรับปรุงถนนผิวจราจรแบบแอสฟัลต์ติกคอนกรีต ถนนปากน้ำ ซอย 12	829,000
25	โครงการปรับปรุงถนนผิวจราจรแบบแอสฟัลต์ติกคอนกรีต ถนนพ่อขุนทะเล ซอย 17/4	286,000
26	โครงการปรับปรุงถนนผิวจราจรแบบแอสฟัลต์ติกคอนกรีต ถนนพ่อขุนทะเล ซอย 19 แยกขวา 1	88,000
27	โครงการปรับปรุงถนนผิวจราจรแบบแอสฟัลต์ติกคอนกรีต ถนนพัฒนาราม	675,000
28	โครงการปรับปรุงถนนผิวจราจรแบบแอสฟัลต์ติกคอนกรีต ถนนพัฒนาราม แยกซ้าย 1	432,000
29	โครงการปรับปรุงถนนผิวจราจรแบบแอสฟัลต์ติกคอนกรีต ถนนมิตรเกษม	572,000
30	โครงการปรับปรุงถนนผิวจราจรแบบแอสฟัลต์ติกคอนกรีต ถนนมิตรเกษม แยกขวา 1	245,000
31	โครงการปรับปรุงถนนผิวจราจรแบบแอสฟัลต์ติกคอนกรีต ถนนมุกธานี	685,000
32	โครงการปรับปรุงถนนผิวจราจรแบบแอสฟัลต์ติกคอนกรีต ถนนยางงาม ซอย 2/1 แยกขวา	580,000
33	โครงการปรับปรุงถนนผิวจราจรแบบแอสฟัลต์ติกคอนกรีต ถนนยางงาม ซอย2/1 แยกขวา 2/2	393,000
34	โครงการปรับปรุงถนนผิวจราจรแบบแอสฟัลต์ติกคอนกรีต ถนนยางงาม ซอย 3	109,000
35	โครงการปรับปรุงถนนผิวจราจรแบบแอสฟัลต์ติกคอนกรีต ถนนรุ่งเรือง แยกซ้าย 1	96,000
36	โครงการปรับปรุงถนนผิวจราจรแบบแอสฟัลต์ติกคอนกรีต ถนนรุ่งเรือง แยกซ้าย 2	88,000
37	โครงการปรับปรุงถนนผิวจราจรแบบแอสฟัลต์ติกคอนกรีต ถนนรุ่งเรือง แยกซ้าย 3	135,000
38	โครงการปรับปรุงถนนผิวจราจรแบบแอสฟัลต์ติกคอนกรีต ถนนเลี้ยงเมือง ซอย 11	830,000
39	โครงการปรับปรุงถนนผิวจราจรแบบแอสฟัลต์ติกคอนกรีต ถนนวิภาวดี ซอย 2/2	48,000
40	โครงการปรับปรุงถนนผิวจราจรแบบแอสฟัลต์ติกคอนกรีต ถนนวิภาวดี ซอย 3	173,000
41	โครงการปรับปรุงถนนผิวจราจรแบบแอสฟัลต์ติกคอนกรีต ถนนวิภาวดี ซอย 5	245,000
42	โครงการปรับปรุงถนนผิวจราจรแบบแอสฟัลต์ติกคอนกรีต ถนนวิภาวดี ซอย 7	225,000
43	โครงการปรับปรุงถนนผิวจราจรแบบแอสฟัลต์ติกคอนกรีต ถนนศรีวิชัย ซอย 26	1,427,000

44	โครงการปรับปรุงถนนผิวจราจรแบบแอสฟัลต์ติกคอนกรีต ถนนสุขน 1	1,291,000
45	โครงการปรับปรุงถนนผิวจราจรแบบแอสฟัลต์ติกคอนกรีต ถนนหน้าเมือง ซอยดีเทค	284,000
46	โครงการปรับปรุงถนนผิวจราจรแบบแอสฟัลต์ติกคอนกรีต ถนนชนเกษม ช่วงแยกนริศถึงแสงเพชร	6,011,000
47	โครงการปรับปรุงถนนผิวจราจรแบบแอสฟัลต์ติกคอนกรีต ถนนตลาดใหม่ ซอย 5	311,000
48	โครงการปรับปรุงถนนผิวจราจรแบบแอสฟัลต์ติกคอนกรีต ถนนวัดโพธิ์ ซอย 31	1,800,000
งานสวนสาธารณะ		
1	โครงการก่อสร้างป้อมยาม (บริเวณพื้นที่สถานที่กำจัดขยะมูลฝอย ต.วัดประดู่ อ.เมือง จ.สฎ)	190,000
2	โครงการก่อสร้างอาคารที่พักคนงาน (บริเวณพื้นที่สถานที่กำจัดขยะมูลฝอย ต.วัดประดู่ อ.เมือง จ.สุราษฎร์ธานี)	528,000
3	โครงการก่อสร้างอาคารเรือนเพาะชำ (บริเวณพื้นที่สถานที่กำจัดขยะมูลฝอย ต.วัดประดู่ อ.เมือง จ.สุราษฎร์ธานี)	3,000,000
แผนงานอุตสาหกรรมและการโยธา		
งานก่อสร้างโครงสร้างพื้นฐาน		
1	โครงการก่อสร้างห้องน้ำ-ห้องส้วมสาธารณะ บริเวณสวนศรีตาปี (ชุมชนวัดโพธิ์वास)	1,770,000
2	โครงการปรับปรุงภูมิทัศน์สวนหลวง ร.9 (ระยะที่ 2) (ชุมชนหนองบัว)	25,000,000
3	โครงการจ้างออกแบบก่อสร้างสวนสาธารณะ หมู่ที่ 4 ต.บางกุ้ง อ.เมือง จ.สฎ	4,000,000

เงินอุดหนุน

แผนงานการศึกษา		
งานระดับก่อนวัยเรียนและประถมศึกษา		
1	โครงการอาหารกลางวันสำหรับโรงเรียนถ่ายโอนภารกิจ	
	- อุดหนุนค่าอาหารกลางวันสำหรับโรงเรียนบ้านบางใหญ่	968,000
	- อุดหนุนค่าอาหารกลางวันสำหรับโรงเรียนบ้านโพหวาย	1,388,000
	- อุดหนุนค่าอาหารกลางวันสำหรับโรงเรียนบ้านสันติสุข	568,000
	- อุดหนุนค่าอาหารกลางวันสำหรับโรงเรียนบ้านสุขน	384,000
	- อุดหนุนค่าอาหารกลางวันสำหรับโรงเรียนวัดกลางใหม่	888,000
	- อุดหนุนค่าอาหารกลางวันสำหรับโรงเรียนวัดท่าทอง	896,000
	- อุดหนุนค่าอาหารกลางวันสำหรับโรงเรียนวัดโพธิ์นิมิต	1,708,000
	- อุดหนุนค่าอาหารกลางวันสำหรับโรงเรียนอนุบาลสุราษฎร์ธานี	6,984,700

แผนงานเคหะและชุมชน		
งานไฟฟ้าถนน		
1	โครงการขยายเขตไฟฟ้าสาธารณะบริเวณถนนกาญจนาภิเษก (บางกุ่ม 1 ตรงข้ามวัดโพธิ์นิมิต)	37,710
2	โครงการขยายเขตไฟฟ้าสาธารณะบริเวณถนนยางงาม 2/1 แยกขวาแรก	88,060
3	โครงการขยายเขตไฟฟ้าสาธารณะบริเวณถนนสายปากน้ำ (จากสะพานศรีสุราษฎร์ถึงด่านศุลกากร)	670,960
แผนงานสร้างความเข้มแข็งของชุมชน		
งานส่งเสริมและสนับสนุนความเข้มแข็งชุมชน		
	เงินอุดหนุนเอกชน	
1	โครงการฝึกอบรมส่งเสริมอาชีพการผลิตบรรจุภัณฑ์จากวัสดุธรรมชาติ (ต่อเนื่องปี 2563)/ชุมชนวัดกลางใหม่	100,000
2	โครงการอุดหนุนฝึกอบรมการทำเครื่องมือประมงชายฝั่ง (ต่อเนื่อง ปี2563)/ชุมชนบางกุ่ม	99,000
3	โครงการอุดหนุนฝึกอบรมการทำน้ำหอมจากดอกไม้ และน้ำมันมะพร้าวสกัดเย็น/ชุมชนอ้อมค่ายวิภาวดี	66,000
4	โครงการอุดหนุนฝึกอบรมการทำผ้ามัดย้อมและผ้าบาติก/ชุมชนโพหวาย	110,000
5	โครงการอุดหนุนฝึกอบรมตัดเย็บเสื้อผ้าสตรี ชุดไทยถิ่นใต้ /ชุมชนวัดโพธิ์वास	118,000
6	โครงการอุดหนุนฝึกอบรมการผลิตภัณฑ์จักสานภูมิปัญญาสู่ท้องถิ่น/ชุมชนบางกุ่ม 2	75,000
7	โครงการอุดหนุนฝึกอบรมอาชีพทำเครื่องมือประมง/ชุมชนคลองฉนาก	90,000
8	โครงการอุดหนุนฝึกอบรมอาชีพทำเครื่องมือประมง/ชุมชนหาดตายวง	90,000
9	โครงการอุดหนุนส่งเสริมอาชีพการตกแต่งผลิตภัณฑ์กระจูด/ชุมชนเสรีไทย	67,000
10	โครงการอุดหนุนส่งเสริมอาชีพการตัดเย็บกระเป๋าแบบผ้าไทย/ชุมชนนาเนียน	90,000
11	โครงการอุดหนุนส่งเสริมอาชีพการตัดเย็บปักถักร้อยตกแต่งเสื้อยืด/ชุมชนไทยสมุทร	85,000
12	โครงการอุดหนุนส่งเสริมอาชีพการตัดเย็บเสื้อคอกระเช้าและกระเป๋าผ้า(ต่อเนื่องปี2563)/ชุมชนฝั่งบางไปไม้	96,000
13	โครงการอุดหนุนส่งเสริมอาชีพการทำกระเป๋าหิ้วกระสอบปอ/ชุมชนราษฎร์อุทิศ	100,000
14	โครงการอุดหนุนส่งเสริมอาชีพการทำเกษตรอินทรีย์/ชุมชนเสาวลักษณ์	70,000
15	โครงการอุดหนุนส่งเสริมอาชีพการทำเกษตรอินทรีย์และปลูกพืชสมุนไพร(ต่อเนื่องปี2563)/ชุมชนหน้าสนามกีฬา	80,000
16	โครงการอุดหนุนส่งเสริมอาชีพการทำขนมไทยโบราณ /ชุมชนหลังอาชีวะ	70,000
17	โครงการอุดหนุนส่งเสริมอาชีพการทำขนมไทยโบราณ/ชุมชนเคหะชุมชน	70,000
18	โครงการอุดหนุนส่งเสริมอาชีพการทำขนมไทยโบราณ/ชุมชนเพชรวิมล	70,000

19	โครงการอุดหนุนส่งเสริมอาชีพการทำขนมไทยโบราณ/ชุมชนย่านยาว	70,000
20	โครงการอุดหนุนส่งเสริมอาชีพการทำขนมไทยและอาหารไทย-จีน/ชุมชนดงตาล	100,000
21	โครงการอุดหนุนส่งเสริมอาชีพการทำขนมเบเกอรี่และขนมไทย/ชุมชนเมตตาธรรม	80,000
22	โครงการอุดหนุนส่งเสริมอาชีพการทำเครื่องมือประมง (ต่อเนื่องปี 63)/ชุมชนวัดท่าทอง	90,000
23	โครงการอุดหนุนส่งเสริมอาชีพการทำถุงผ้าอเนกประสงค์/ชุมชนบ้านบางใหญ่	100,000
24	โครงการอุดหนุนส่งเสริมอาชีพการทำน้ำพริกและอาหารพื้นบ้าน (ต่อยอดปี 2562)/ชุมชนทุ่งน้อย	100,000
25	โครงการอุดหนุนส่งเสริมอาชีพการทำน้ำยาอเนกประสงค์, สบู่สมุนไพร และสบู่เหลวล้างมือ/ชุมชนเทศบาล	70,000
26	โครงการอุดหนุนส่งเสริมอาชีพการทำน้ำหอมจากดอกไม้ น้ำมันมะพร้าวสกัดเย็นและสมุนไพร/ชุมชนท่ากูบ	65,000
27	โครงการอุดหนุนส่งเสริมอาชีพการทำบรรจุภัณฑ์จากวัสดุธรรมชาติ/ชุมชนบึงขุนทะเล	157,000
28	โครงการอุดหนุนส่งเสริมอาชีพการทำปุ๋ยหมักจากวัชพืช-ผักตบชวาและน้ำหมักชีวภาพไล่แมลง/ชุมชนสิริสุข	100,000
29	โครงการอุดหนุนส่งเสริมอาชีพการทำผลิตภัณฑ์ของใช้ในครัวเรือน (ต่อเนื่องปี 2563)/ชุมชนหน้าค่าย อส.	60,000
30	โครงการอุดหนุนส่งเสริมอาชีพการทำผลิตภัณฑ์จักสานจากกระจูด/ชุมชนตลาดเกษตร 2	69,000
31	โครงการอุดหนุนส่งเสริมอาชีพการทำผ้ามัดย้อมและผ้าบาติก/ชุมชนหน้าศาลากลาง	70,000
32	โครงการอุดหนุนส่งเสริมอาชีพการทำอาหารและขนมไทย/ชุมชนในลีก	100,000
33	โครงการอุดหนุนส่งเสริมอาชีพการประกอบอาหารว่าง/ชุมชนหน้าด่าน	70,000
34	โครงการอุดหนุนส่งเสริมอาชีพการปลูกผักคอนโดเกษตรอินทรีย์ (ต่อเนื่องปี 2563)/ชุมชนปากน้ำ	80,000
35	โครงการอุดหนุนส่งเสริมอาชีพการปลูกผักปลอดสารพิษตามปรัชญาเศรษฐกิจพอเพียง/ชุมชนมณฑลทหารบกที่ 45	80,000
36	โครงการอุดหนุนส่งเสริมอาชีพการปลูกพืชสมุนไพรและพืชเกษตรอินทรีย์ (ต่อเนื่องปี 2563)/ชุมชนหนองบัว	80,000
37	โครงการอุดหนุนส่งเสริมอาชีพการผลิตของชำร่วยงานพิธีพวงหรีด และเหรียญโปรยทาน/ชุมชนแหลมทราย	60,000
38	โครงการอุดหนุนส่งเสริมอาชีพการผลิตบรรจุภัณฑ์วัสดุธรรมชาติ/ชุมชนวัดไทร	105,000
39	โครงการอุดหนุนส่งเสริมอาชีพการพันธ์ ตัด เย็บผลิตภัณฑ์จากผ้าไทย/ชุมชนวัดหน้าเมือง	150,000
40	โครงการอุดหนุนส่งเสริมอาชีพการพันธ์ผลิตภัณฑ์ด้วยเทคนิคเคคูพาจ/ชุมชนรวมเพชร	100,000

41	โครงการอุดหนุนส่งเสริมอาชีพการพันธ์ผลิตภัณฑด้วยเทคนิคเคคูพาจ/ชุมชนเสรีพล	90,000
42	โครงการอุดหนุนส่งเสริมอาชีพการพันธ์ผ้าปาเต๊ะด้วยเทคนิคการตัดเส้น(ต่อเนื่องปี2563) /ชุมชนลูกเสือ-การณราษฎร	97,000
43	โครงการอุดหนุนส่งเสริมอาชีพการพันธ์ผ้าลายไทย/ชุมชนตาปี	110,000
44	โครงการอุดหนุนส่งเสริมอาชีพการเพาะเห็ดนางฟ้า/ชุมชน ร.25 พัน 3	77,000
45	โครงการอุดหนุนส่งเสริมอาชีพการเพิ่มมูลค่าผลิตภัณฑกระจุจ/ชุมชนตลาดดอนนก	80,000
46	โครงการอุดหนุนส่งเสริมอาชีพการเย็บกระเป๋าจากผ้าปาเต๊ะ/ชุมชนสหกรณ์ครู	120,000
47	โครงการอุดหนุนส่งเสริมอาชีพการเลี้ยงกบในบ่อซีเมนต์ (ต่อเนื่องปี 2563)/ชุมชนตลาด หน้าศูนย์สร้างทาง	100,000
48	โครงการอุดหนุนส่งเสริมอาชีพการเลี้ยงกุ้งก้ามกรามในบ่อ/ชุมชนตลาดล่าง	100,000
49	โครงการอุดหนุนส่งเสริมอาชีพการเลี้ยงไก่ไข่และไก่เนื้อ/ชุมชนบ้านบางทลา	99,000
50	โครงการอุดหนุนส่งเสริมอาชีพการเลี้ยงปลาตุกในบ่อดิน/ชุมชนกรมทหารฯ 25	80,000
51	โครงการอุดหนุนส่งเสริมอาชีพการเลี้ยงปลาตุกในบ่อดิน/ชุมชนค่ายวิภาวดีรังสิต	80,000
52	โครงการอุดหนุนส่งเสริมอาชีพการเลี้ยงปลาตุกในบ่อผ้าใบ/ชุมชนตลาดใหม่-ดอนนก	95,000
53	โครงการอุดหนุนส่งเสริมอาชีพการเลี้ยงปลาตุกในบ่อผ้าใบเพื่อแปรรูป/ชุมชนกาญจนวิถิฯ	100,000
54	โครงการอุดหนุนส่งเสริมอาชีพการเลี้ยงปลาในบ่อซีเมนต์/ชุมชนบางทอง	90,000
55	โครงการอุดหนุนส่งเสริมอาชีพการสานเส้นพลาสติก/ชุมชนพวงเพชรพัฒนา	80,000
56	โครงการอุดหนุนส่งเสริมอาชีพการสานเส้นพลาสติก/ชุมชนวังเพชร	80,000
57	โครงการอุดหนุนส่งเสริมอาชีพเกษตรอินทรีย์วิถีชุมชน/ชุมชนบางกุ้ง3	90,000
58	โครงการอุดหนุนส่งเสริมอาชีพเกษตรอินทรีย์วิถีชุมชนเมือง/ชุมชนมะขามเตี้ย	100,000
59	โครงการอุดหนุนส่งเสริมอาชีพทำของที่ระลึกและของขวัญ (ต่อเนื่อง ปี 2563) / ชุมชนบางกุ้ง 1	80,000
60	โครงการอุดหนุนส่งเสริมอาชีพปลูกผักเกษตรอินทรีย์ (ต่อเนื่องปี2563)/ชุมชนศรีธานี-ยาง	100,000
61	โครงการอุดหนุนส่งเสริมอาชีพปลูกพืชเกษตรอินทรีย์วิถีชุมชนเมือง/ชุมชนเสม็ดเรียง	100,000
62	โครงการอุดหนุนส่งเสริมอาชีพแปรรูปอาหารทะเล/ชุมชนหลังคลัง	85,000
63	โครงการอุดหนุนส่งเสริมอาชีพเพาะเลี้ยงเห็ดครงและปลูกผักสวนครัวเกษตร-อินทรีย์/ ชุมชนศรีธานี	100,000
64	โครงการอุดหนุนส่งเสริมอาชีพเพาะเห็ดตามแนวทางเศรษฐกิจพอเพียง/ชุมชนเปี่ยมสุข	90,000

แผนงานการศาสนาวัฒนธรรมและนันทนาการ		
งานศาสนาวัฒนธรรมท้องถิ่น		
1	อุดหนุนมูลนิธิมิชิตาจิตรธรรมสถาน	100,000
2	อุดหนุนมูลนิธิกุศลศรัทธา	100,000
3	อุดหนุนมัสยิดอิกอมาตุลอิสลาม	400,000

งบกลาง

1	เงินสมทบกองทุนประกันสังคม	8,700,000
2	เบี้ยยังชีพผู้สูงอายุ	123,500,000
3	เบี้ยยังชีพคนพิการ	25,670,400
4	เบี้ยยังชีพผู้ป่วยเอดส์	540,000
5	สำรองจ่าย	3,000,000
6	รายจ่ายตามข้อผูกพัน	
	1) ค่าใช้จ่ายในการจัดการจราจร	1,300,000
	2) ค่าบำรุงสันนิบาตเทศบาลแห่งประเทศไทย (ส.ท.ท.)	750,000
	3) เงินสมทบกองทุนเงินทดแทน	350,000
	4) เงินสมทบกองทุนสวัสดิการชุมชนเทศบาลนครสุราษฎร์ธานี	4,015,000
	5) เงินสมทบเข้าระบบหลักประกันสุขภาพ	3,600,000
	- เงินช่วยเหลือพิเศษ	680,000
	- เงินสมทบกองทุนบำเหน็จบำนาญข้าราชการส่วนท้องถิ่น (กบท.)	13,713,340
	- เงินช่วยค่าครองชีพผู้รับบำนาญ (ชคบ.)	1,900,000
	- เงินบำเหน็จลูกจ้างประจำ	2,270,000
	- เงินช่วยเหลือการศึกษาบุตรผู้รับบำนาญ	264,000



เบอร์โทรศัพท์เทศบาลนครสุราษฎร์ธานี

โทรศัพท์ 077 272 513 โทรสาร 077 288 919

เว็บไซต์ : www.suratcity.go.th Facebook : suratthanicity

ลำดับที่	ชื่อ		หมายเลขโทรศัพท์	หมายเลขภายใน
1	ห้องนายกเทศมนตรี		077 272 513	888
2	หน้าห้องนายกเทศมนตรี		077 272 513	809
3	หน้าห้องรองนายกเทศมนตรี		077 272 513	807
4	สำนักปลัดเทศบาล		077 272 513	101
5	สำนักการคลัง		077 272 513	501
6	สำนักการช่าง		077 272 513	201
7	สำนักการสาธารณสุข		077 282 748	-
8	สำนักการศึกษา		077 282 614	401
9	กองวิชาการและแผนงาน		077 272 513	601
10	กองสวัสดิการสังคม		077 206 635	-
11	กองสารสนเทศฯ และทรัพย์สิน		077 272 513	508
12	สถานธนาบาล		077 272 350	-
13	งานทะเบียนราษฎร		077 283 646	108
14	งานทะเบียนพาณิชย์		077 272 513	603
15	ศูนย์ดำรงธรรม		077 231 044	-



ฝ่ายแผนงานและงบประมาณ กองวิชาการและแผนงาน
เทศบาลนครสุราษฎร์ธานี

 : www.suratcity.go.th

 : นครสุราษฎร์ธานี

<https://qrgo.page.link/yx7Bq>

